Tendencias de innovación en el ámbito sanitario: avanzando hacia el futuro

MIT Technology Review

VOL. 115-NO. 6 | $5.99-US

HAS QUANTUM COMPUTING FINALLY ARRIVED?
Upfront p24

HOW TOMORROW'S STARTUPS WILL BE FUNDED
Business Report p75

TECH TRANSFORMS MUSIC, ART, AND PROSE
Reviews p87

Buzz Aldrin, *Apollo 11* moonwalker, would like a word with you.

You Promised Me Mars Colonies. Instead, I Got Facebook.

We've stopped solving big problems.
Meet the technologists who refuse to give up. p26

1. **Mejor salud**
2. **Mejores cuidados**
3. **Mayor eficiencia**

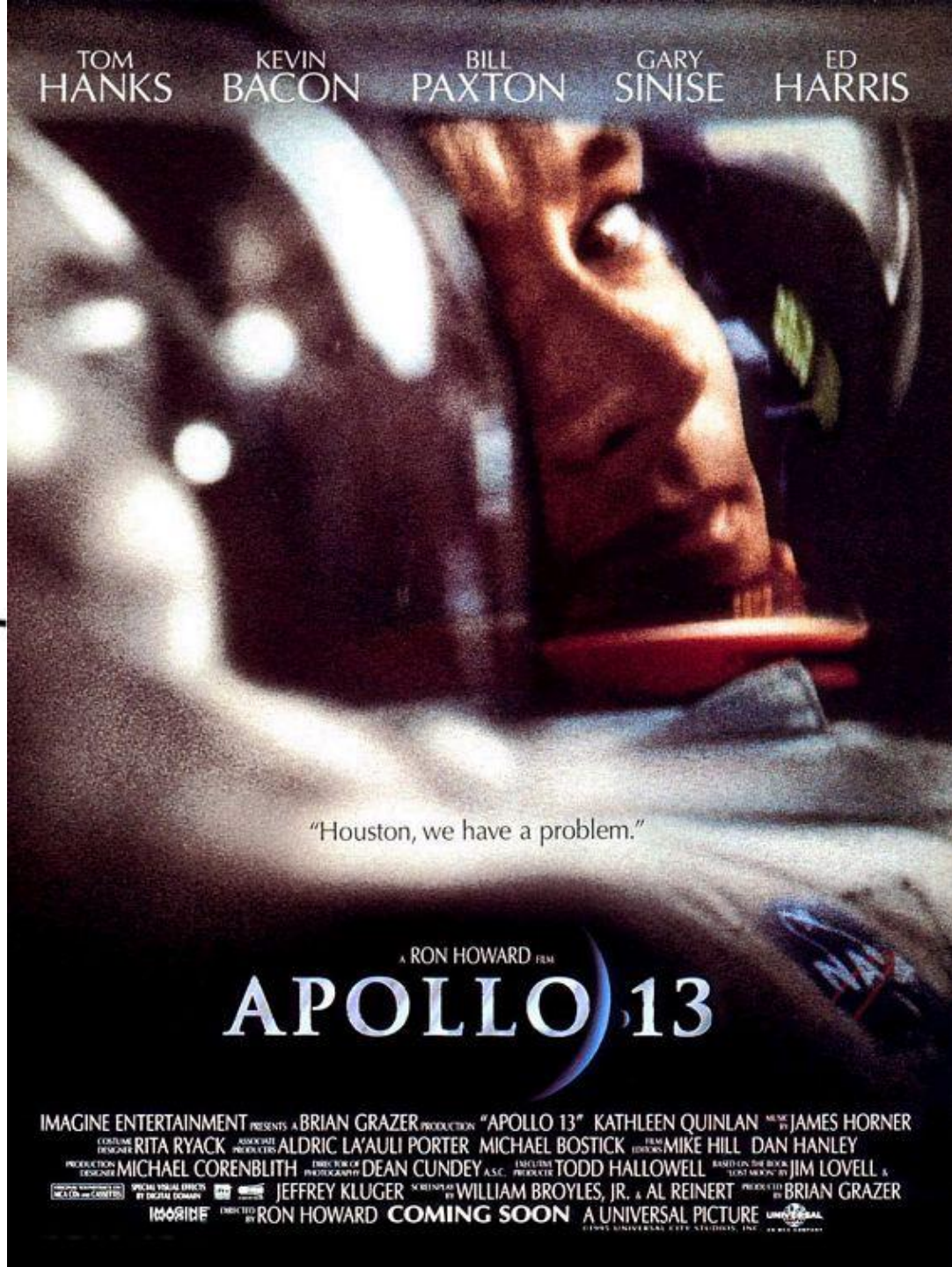

BRAND CAMP

by Tom Fishburne

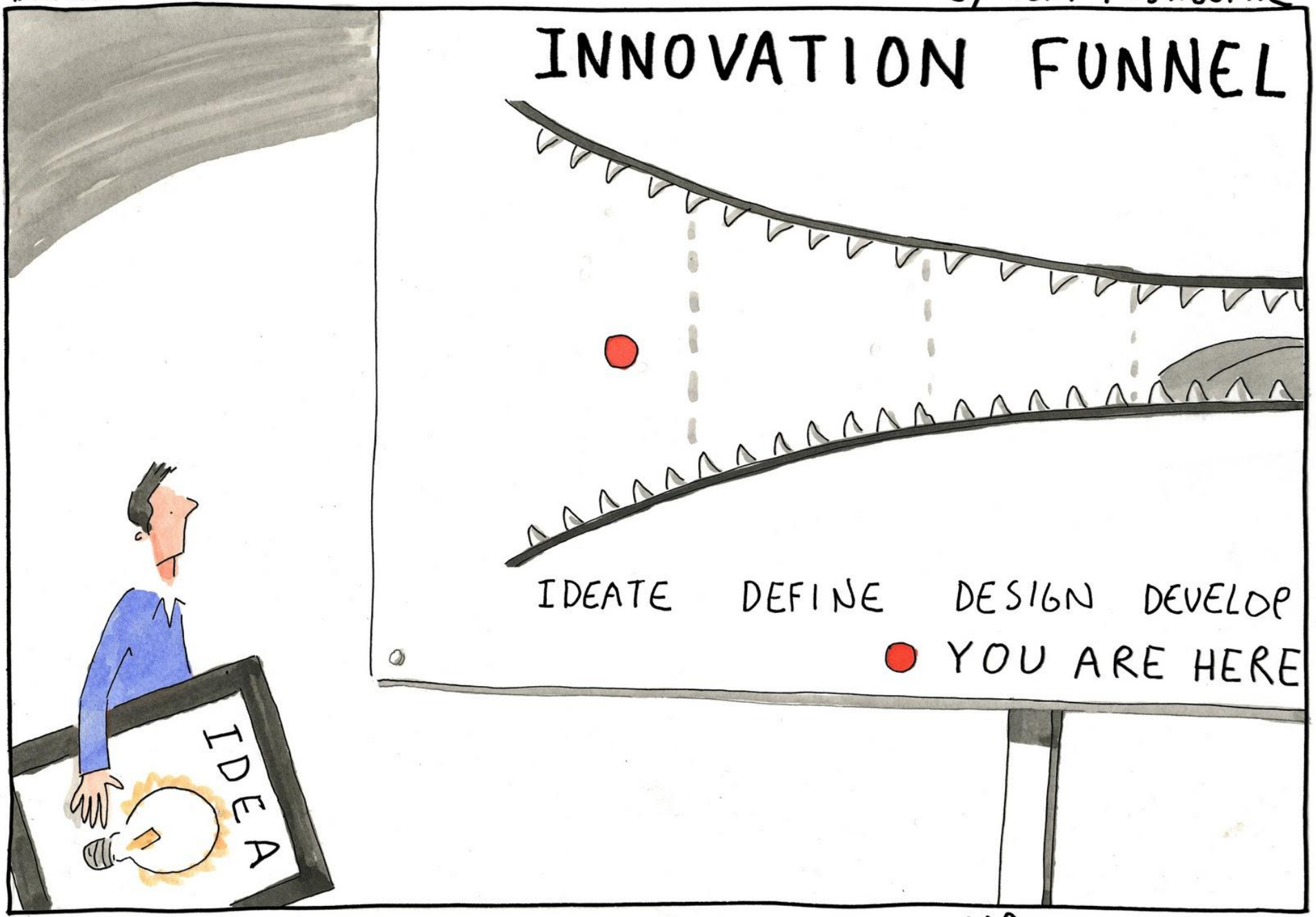

©2011

MARKETOONIST.COM

Marketing de la innovación: opinar, criticar, aportar, transformar, cocrear…

Implementación: convencer a la organización, a los profesionales y a los ciudadanos

1. Las innovaciones se amontonan

2. Sabemos que hay cosas mejores, pero seguimos igual

Nos hemos centrado en la parte más “cool”

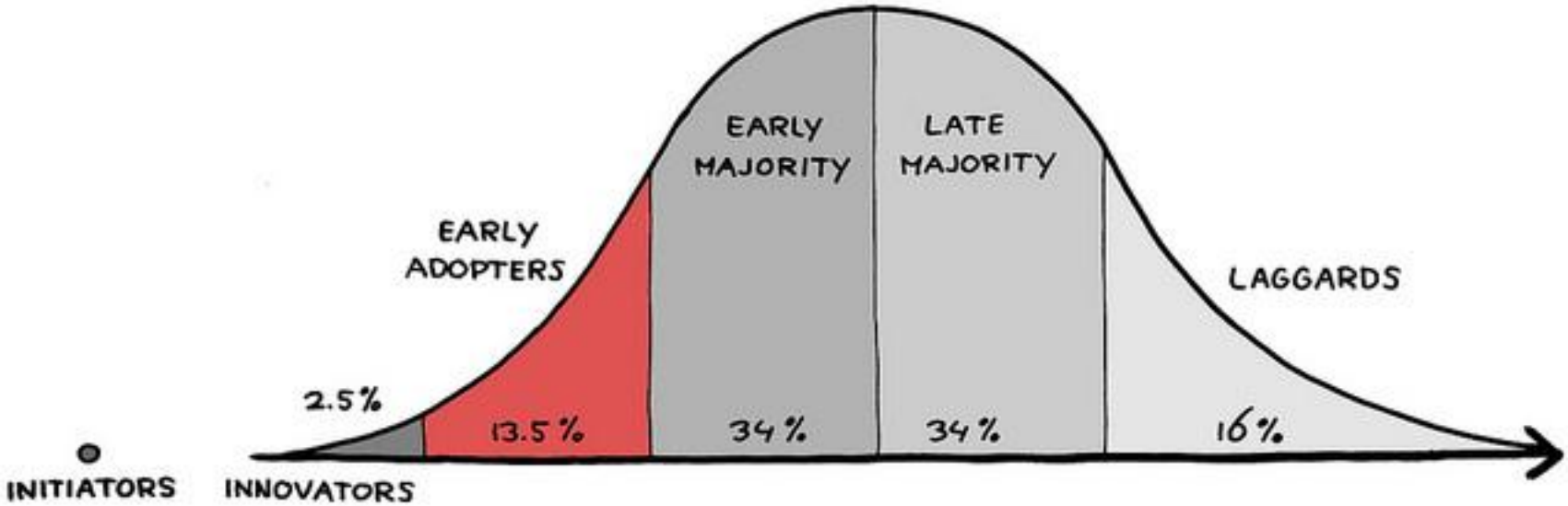

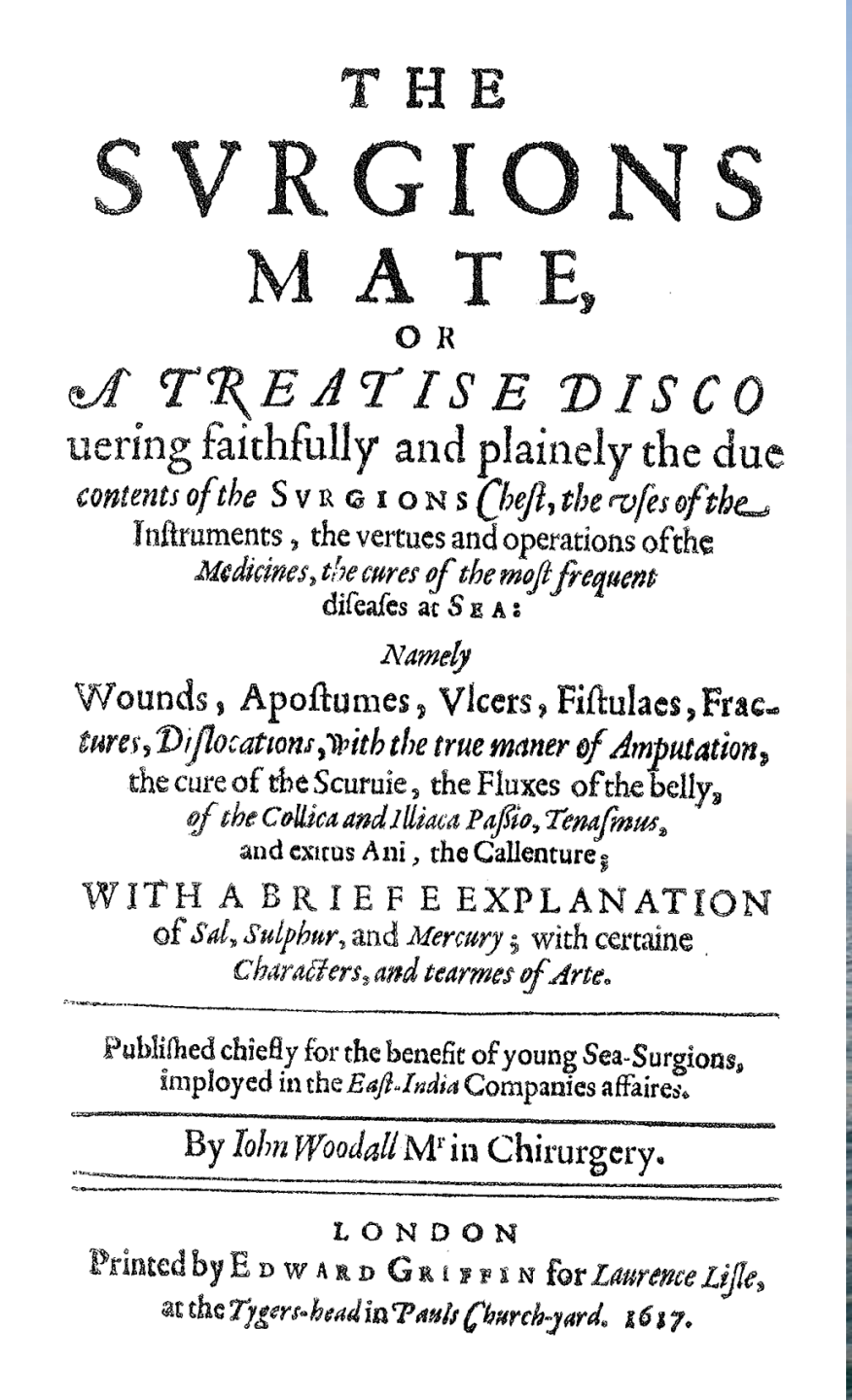

THE
SVRGIONS
MATE,
OR
A TREATISE DISCO
uering faithfully and plainely the due
contents of the SVRGIONS Chest, the vses of the
Instruments, the vertues and operations of the
Medicines, the cures of the most frequent
diseases at SEA:

Namely

Wounds, Apostumes, Vlcers, Fistulaes, Fractures, Dislocations, with the true maner of Amputation,
the cure of the Scuruie, the Fluxes of the belly,
of the Collica and Illiaca Passio, Tenasmus,
and exitus Ani, the Callenture;

WITH A BRIEFE EXPLANATION
of Sal, Sulphur, and Mercury; with certaine
Characters, and tearmes of Arte.

Published chiefly for the benefit of young Sea-Surgions,
imployed in the East-India Companies affaires.

By Iohn Woodall Mr in Chirurgery.

LONDON
Printed by EDWARD GRIFFIN for Laurence Lisle,
at the Tygers-head in Pauls Church-yard. 1617.

Primer ensayo clínico: Lancaster (1601)
Primera publicación: Woodall (1617)
Publicación definitiva: Lind (1747)
Cambio oficial en la marina: 1795
Cambio en la política de salud pública: 1865

Un ejemplo de “mejora”: el escorbuto

¿Y ahora qué?

1

Utilidad y resultados

Premio a la mejor app de 2012: ¿objetivo cumplido?

Información adicional

Actualizado	Tamaño	Instalaciones	Versión actual	Requiere Android
8 de agosto de 2013	3,8M	100 - 500	1.1	2.2 y versiones superiores

Queremos cambiar las cosas,
no ser portada de El Correo

2

Busca socios

Inicio

desde hace 20 años

Desarrollo

rejilla casera

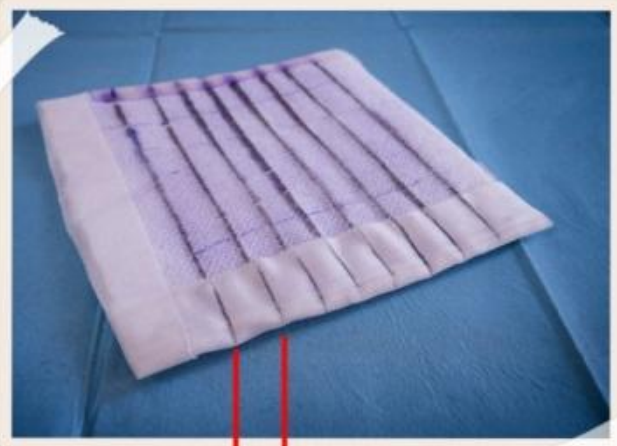

1 cm

8 ó 10 puntos

Resultados

alto grado de fiabilidad

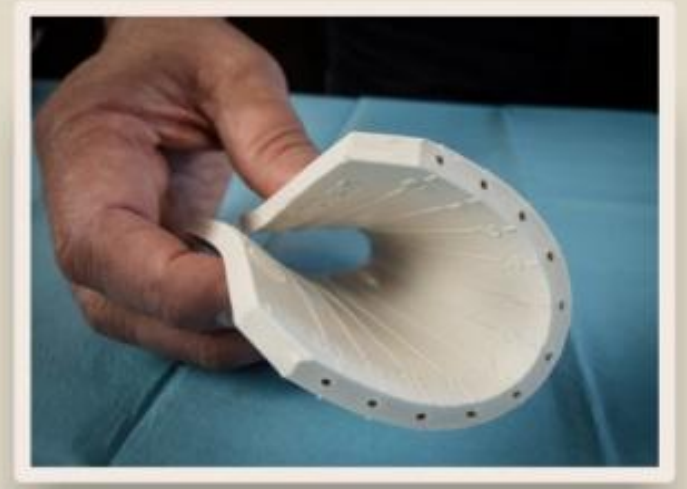

fácil manejo y cómoda en su uso

Imágenes extraídas de: http://www.slideshare.net/cuidandote/rejilla-marcaje-paaf

Todo puede ser diferente (¡y mejor!)

http://www.embraceglobal.org/

3

Deslumbrados por las modas

El riesgo de las apps: centrarse más en el diseño que en la utilidad

Low tech, high care

Duke UNIVERSITY

Bioelectricity: A Quantitative Approach

Roger Barr

Nerves, the heart, and the brain are electrical. How do these things work? This course presents fundamental principles, described quantitatively.

Workload: 6-9 hours/week

coursera

Figure 3. Student persistence in *Bioelectricity, Fall 2012*

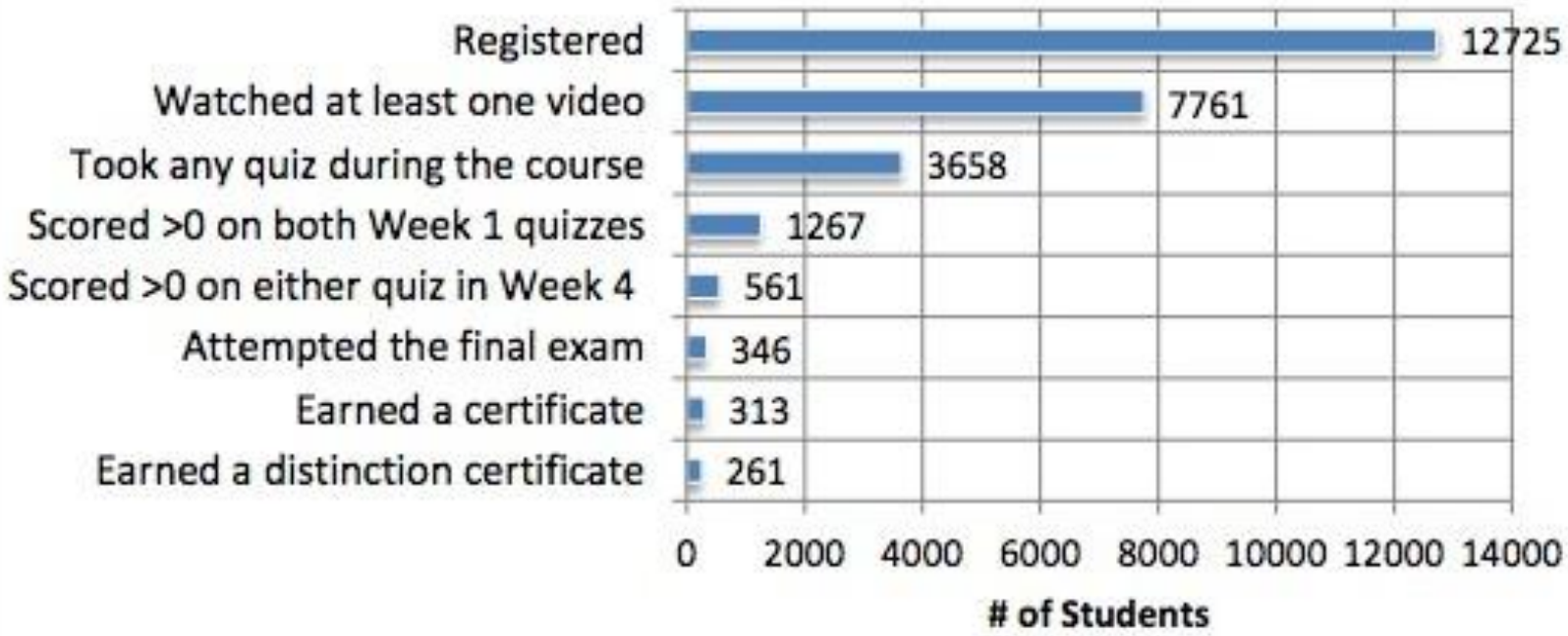

4

Lo bueno también necesita un plan*

** Y un buen jefe*

La cooperación: ¿es suficiente para adoptar una innovación?

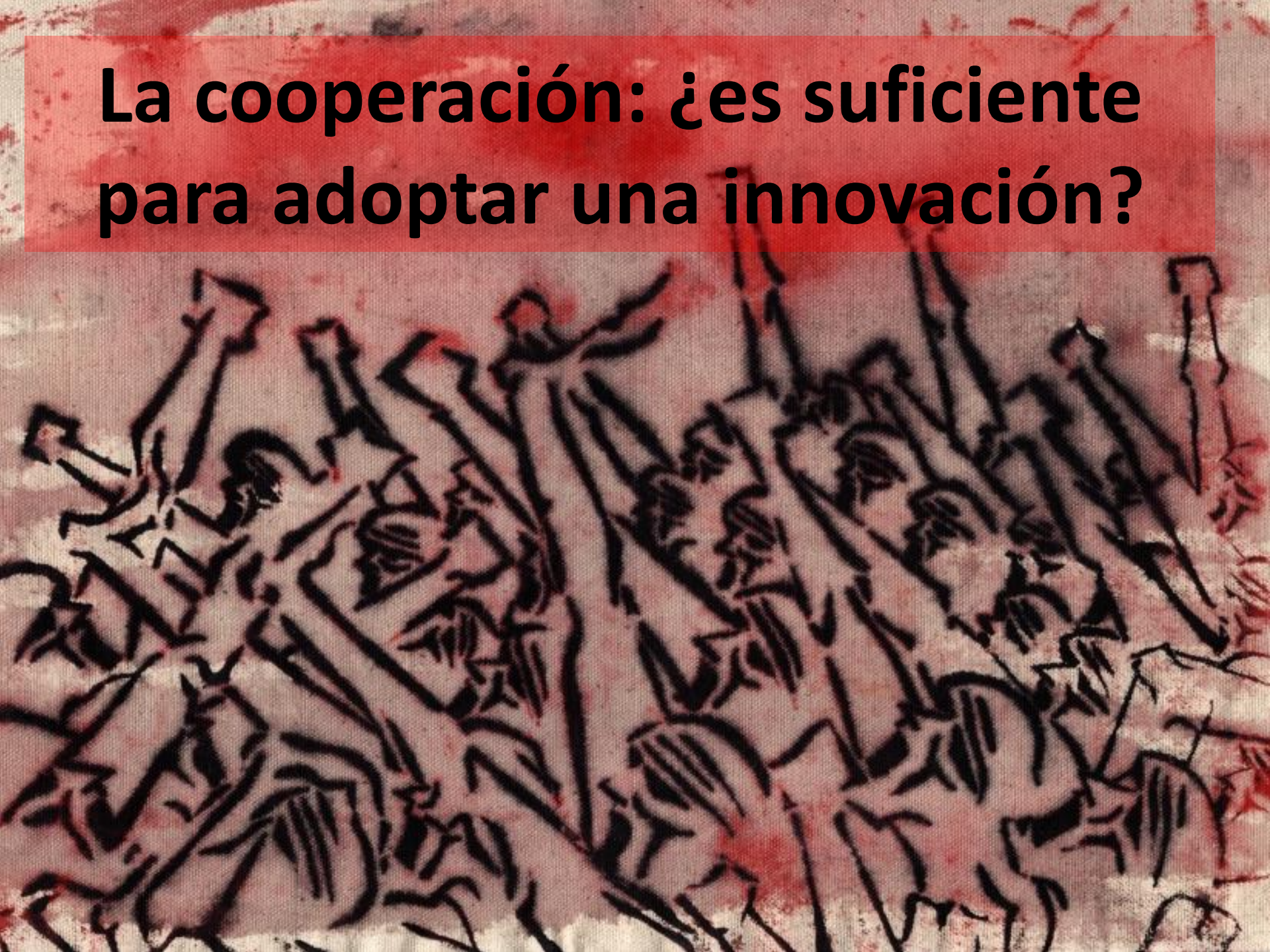

Effects of tranexamic acid on death, vascular occlusive events, and blood transfusion in trauma patients with significant haemorrhage (CRASH-2): a randomised, placebo-controlled trial

CRASH2
Clinical Randomisation of an Antifibrinolytic in Significant Haemorrhage

*CRASH-2 trial collaborators**

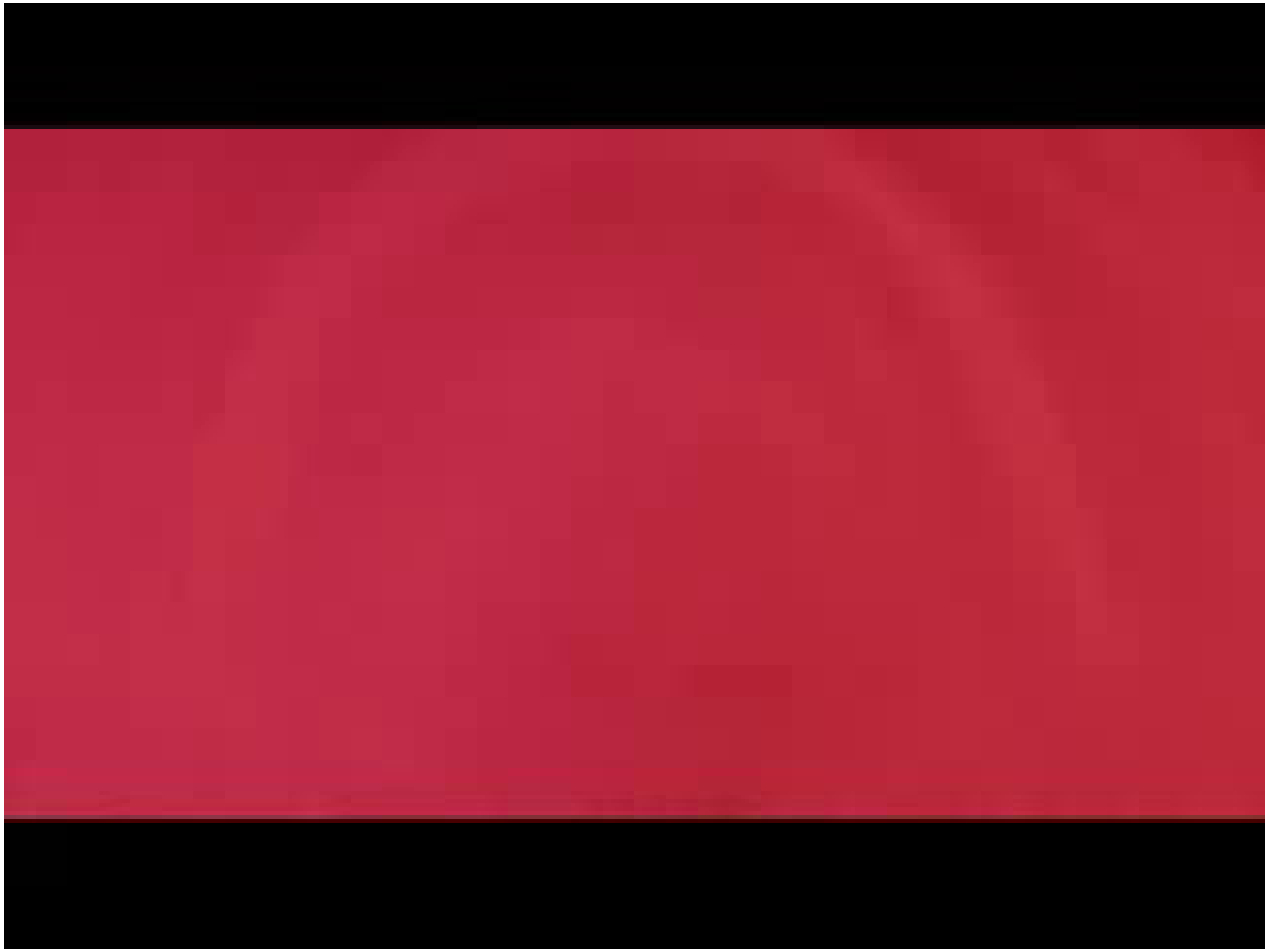

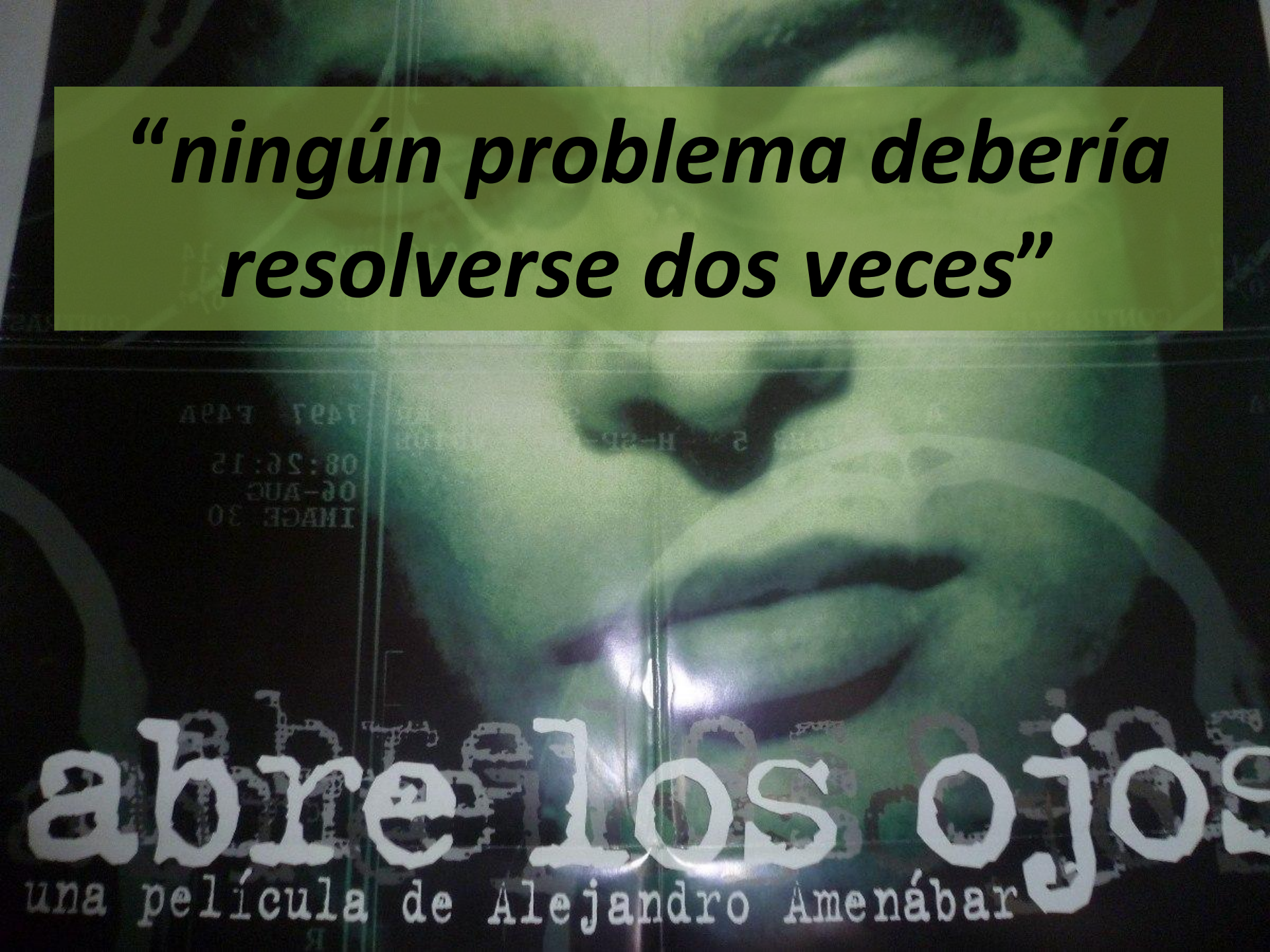

"ningún problema debería resolverse dos veces"

Miguel Ángel Máñez
Departamento de Salud de Elda (Alicante)
Blog: saludconcosas.blogspot.com
Mail: manyez@gmail.com
Twitter: @manyez